

PAANO MALALAMAN KUNG MATAAS ANG  
BLOOD SUGAR?

KAPAG ANG BLOOD SUGAR MO AY TUMAAS  
NG HIGIT SA **250 MG/ DL (14 MMOL/L)**, ITO AY  
TINATAWAG NA HYPERGLYCEMIA

ITO ANG ILANG SA MAAARING MARAMDAMAN O  
MARANASAN MO KAPAG MATAAS ANG BLOOD SUGAR:



PALAGING NAUHHAW



LAGING NAIHI LALO  
NA SA GABI



MALABONG PANINGIN



# HYPERGLYCEMIA



LAGING PAGOD



TUYONG BIBIG

KAPAG MALALA NA ANG MATAAS NA BLOOD SUGAR,  
MAARI KANG MAKARANAS NG:



PAGDUDUWAL



PANANAKIT NG TIYAN



HINDI NORMAL NA  
PAGHINGA



HININGANG AMOY  
ALAK



MINSAN, ANG HYPERGLYCEMIA AY MAARING MAGDULOT NG MATINDING KONDISYON NA MAARING MAGRESULTA SA PAGKAHILO O PAGKAWALA NG MALAY.

KUNG MAYROON KANG ALINMAN SA MGA PALATANDAAN NA ITO, DAPAT KANG PUMUNTA SA OSPITAL/KLINIK.



# HYPERGLYCEMIA

BAKIT AKO **NAGKAKAROON NG MATAAS** NA BLOOD SUGAR LEVEL (HYPERGLYCEMIA)?

MAAARI KANG MAGKAROON NG MATAAS NA BLOOD SUGAR KAPAG ...



KULANG ANG IYONG INSULIN O NAKALIMUTAN MONG MAG INJECT



NAKAKAKAIN KA NG SOBRANG PAGKAING MAY CARBOHYDRATES O MATATAMIS NA INUMIN



KULANG ANG EHERSISYO MO KUMPARA SA NAKASANAYAN

MAAARI KANG MAGKARON NG MATAAS NA ASUKAL SA DUGO KAPAG ...



MAY IMPEKSYON KA, IBANG KARAMDAMAN, DINADATNAN NG BUWANANG DALAW, O NAKAKARANAS NG STRESS

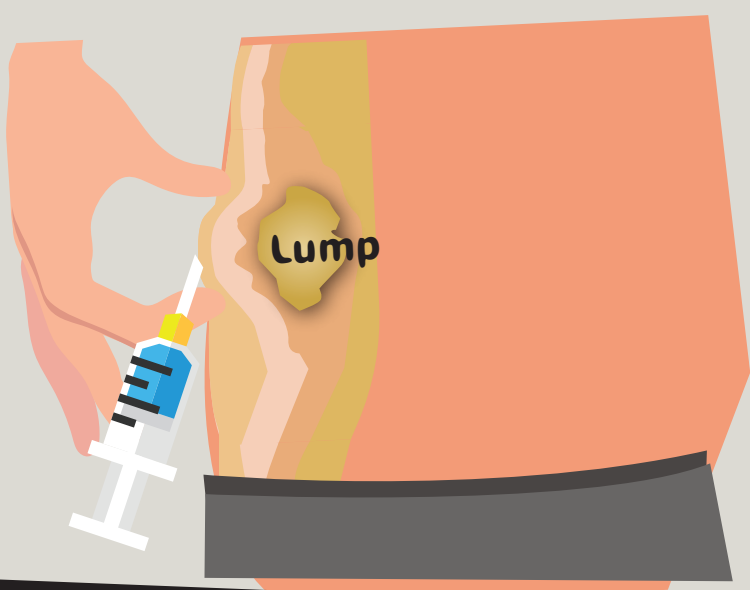

MAY BUKOL KA SA ILALIM NG BALAT (LIPOHYPERTROPHY) SA LUGAR NG INIKSYON DAHIL HINDI MO BINABAGO ANG MGA LUGAR NA INI-INIKSYUNAN



NAGAMIT MO ANG INSULIN NA EXPIRED O HINDI NAITAGO NANG MAAYOS

PAANO **PABABAIN** ANG MATAAS NA BLOOD SUGAR (HYPERGLYCEMIA)?

KAPAG ANG BLOOD SUGAR MO AY HIGIT SA 250 MG/DL (14 MMOL/L), KAILANGAN MONG KUMILOS AGAD.

NARITO ANG MGA HAKBANG NA KAILANGAN MONG SUNDIN:



MAG MONITOR NG BLOOD SUGAR AT KUMUHA NG SHORT-ACTING INSULIN



MAKIPAG-UGNAYAN SA IYONG DOKTOR O NARS PARA ITANONG KUNG GAANO KARAMING DAGDAG NG INSULIN ANG KAILANGAN MO, O KUNG HINDI KA SIGURADO SA GAGAWIN.



UMINOM NG MARAMING TUBIG (HINDI BABABA SA ISANG BASO BAWAT ORAS)



IWASAN ANG MABIBIGAT NA EHERSISYO

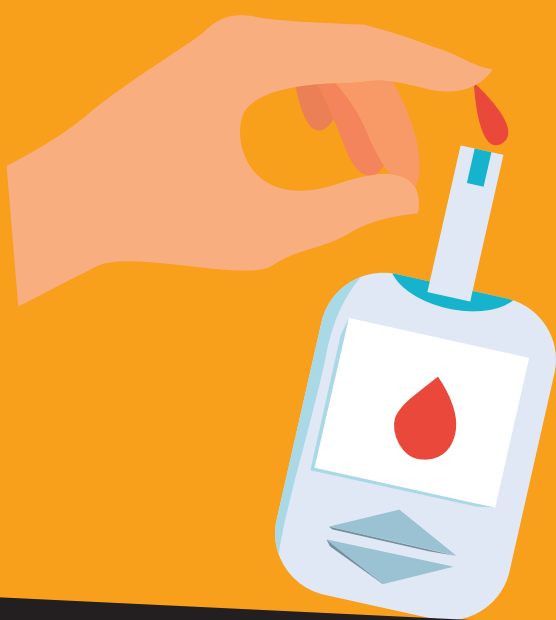

PAGKALIPAS NG DALAWANG  
ORAS, MAG MONITOR NG  
BLOOD SUGAR



KAPAG ANG BLOOD SUGAR MO AY  
HIGIT SA 250 MG/DL (14 MMOL/L),  
AGAD NA MAKIPAG-UGNAYAN SA  
IYONG DOKTOR/NARS



KAPAG ANG BLOOD SUGAR MO AY HIGIT SA  
400MG/DL (22 MMOL/L), MAYROON KANG  
MALUBHANG HYPERGLYCEMIA.



KUMUHA AGAD NG SHORT-ACTNG  
INSULIN (10% NG KABUUANG  
DOSIS MO ARAW-ARAW)



AGAD NA MAKIPAG-UGNAYAN  
SA IYONG DOKTOR/OSPITAL